

DIPARTIMENTO DI
SCIENZE AGRARIE,
ALIMENTARI
E AGRO-AMBIENTALI

UNIPI



DIPARTIMENTO
DI SCIENZE
VETERINARIE

UNIPI



AGRI-COLTURA

al femminile

POT SISSA3EFG



DICEMBRE 2025

*La conoscenza abbatte i
pregiudizi e restituisce
valore al ruolo delle donne
in agricoltura*

ANNA ROMOLI

Studentessa iscritta al primo anno del CdS Scienze Agrarie





FRANCESCA OLIVIERI

Tutor di Orientamento nell'ambito del progetto POTSISSA3EFG

*Essere una mamma-studentessa
significa conciliare i propri sogni
professionali con i bisogni della
propria famiglia, riscoprendo una
forza che non sapevi di avere*

DINA GIANNOTTI

Laureata in Scienze e Tecnologie
delle Produzioni Animali



*Nella mia esperienza non ho riscontrato
differenze di genere, né nei numeri
né nell'approccio dei docenti: mi sono sentita
sempre accolta, stimolata e valorizzata*

ASIA FLORIS

Studentessa al terzo anno
del CdS in Scienze Agrarie



*Dalla mia esperienza puramente
positiva vi posso solo dire di
seguire i vostri sogni*

CRISTINA BERTOLINI

Studentessa al primo anno
del CdS in Scienze Agrarie



*La tenacia e la forza di volontà sono ciò
che caratterizzano una donna e la
aiutano a prevaricare la società ricca di
pregiudizi*

MARTA RAFFAELLI

Studentessa del Corso di Dottorato di Ricerca in Scienze Veterinarie



Non ho riscontrato disparità di genere durante il percorso di studi. La mia famiglia era inizialmente scettica su questa scelta... ma ha poi dovuto ricredersi

EMMA SECCI

Studentessa al terzo anno del CdS in Scienze Agrarie



Seguite le vostre passioni perché sono ciò che vi rendono davvero voi stesse!

FRANCESCA TRUSENDI

Laureata in Scienze Agrarie
e in Biosicurezza e Qualità degli Alimenti



Il percorso accademico è costellato di ostacoli: spetta a noi decidere se superarli o lasciarci sopraffare. Nel mio caso, la famiglia ha rappresentato un punto fermo

CARLOTTA PASTORINO

Studentessa magistrale in
Biotecnologie Vegetali e Microbiche



Il talento non ha genere, sono solo le statistiche a dover cambiare: non ci mancano le capacità, ci serve solo che i numeri raggiungano finalmente il nostro valore

SOFIA PANZANI

Studentessa del Corso di Dottorato di Ricerca in
Scienze Agrarie, Alimentari e Agro-ambientali

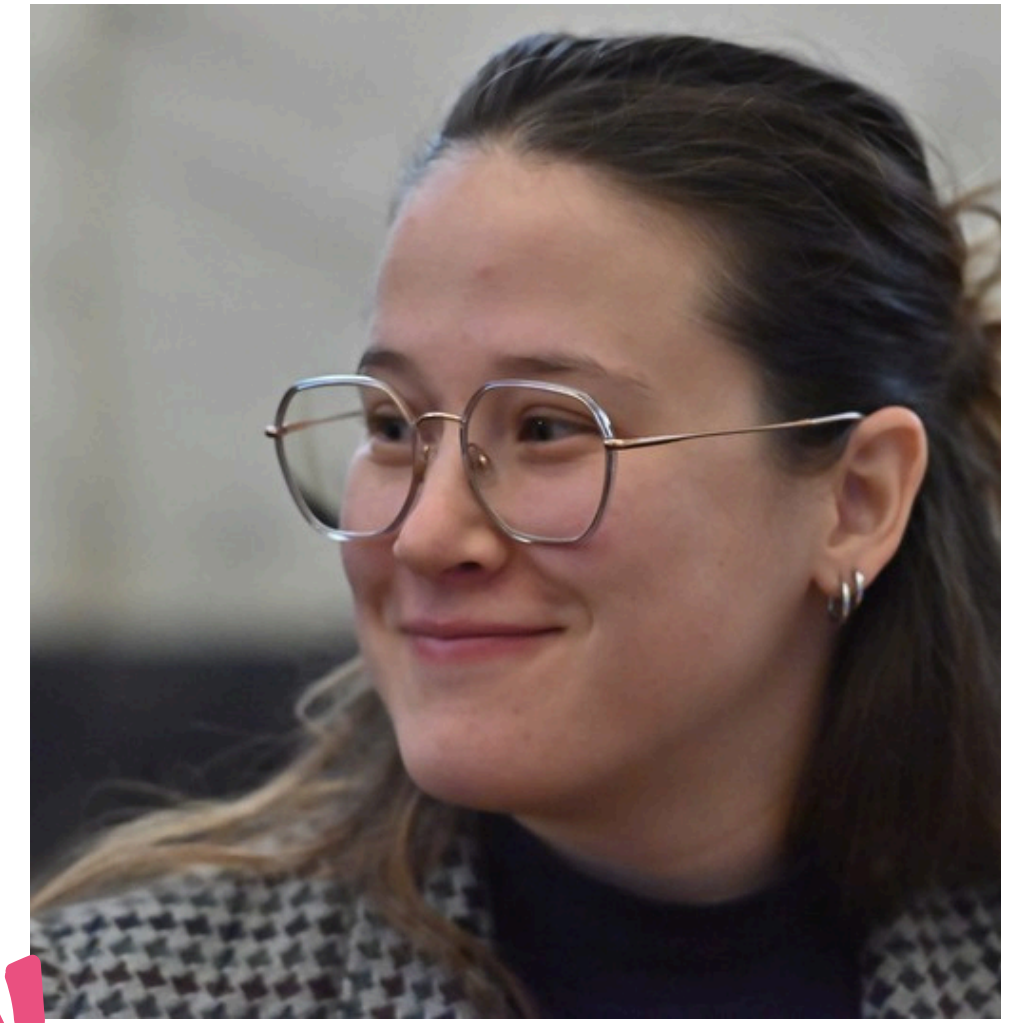

*Se vuoi farlo, puoi farlo:
non esistono ostacoli determinati dall'essere
donna o uomo. Conoscenza e lavoro crescono
dove trovano spazio
capacità e curiosità, non pregiudizi*

*Viviamo un Dipartimento
che dà voce alle studentesse,
offre loro un megafono,
anziché zittirle*



EUGENIA RONGA

Tutor di Orientamento nell'ambito del
progetto POTSISSA3EFG



Momento di dialogo umano e concentrato che indica confronto, ascolto reciproco e complicità tra l'attuale direttore del DiSAAA-a e l'ex direttore del DiSAAA-a



CHIARA TOGNOLOTTI

Membro del **Comitato Unico di Garanzia**
(CUG) dell'Università di Pisa



ROBERTA NUVOLONI

Presidente del CdS in **Scienze e Tecnologie delle
Produzioni Animali** (Dip. Scienze Veterinarie, UniPi)



CRISTINA NALI

Direttore del **Dipartimento di Scienze Agrarie,
Alimentari e Agro-ambientali** (UniPi)



LUCIA GUIDI

Responsabile per l'Università di Pisa del
Progetto POT SISSA3EFG



MARTA BUFFONI

Presidente dell'Ordine dei Dottori Agronomi e
Dottori Forestali di Pisa - Lucca - Massa Carrara



CATERINA SANTORI

Presidente di AIAB Toscana e titolare della
BIAMIATA srl



GINEVRA VENEROSI PESCIOLINI

Presidente del
Consorzio Terre di Pisa DOC



SUSY BETTINI

Titolare della **SUSY BIO** Soc. Semplice Soc. Agricola
e socia della Soc. Agr. **AVICOLA OVOBETTINI**



ANGELA SABA

Imprenditrice agricola, titolare della
Società Agricola **"SABA FORMAGGI"**



ISITITUTO TECNICO COMMERCIALE E PER GEOMETRI "E. FERMI" DI PONTEDERA (PI) | PREMIAZIONE



Consegna del primo premio per il concorso fotografico "Agricoltura al femminile"

CLASSE IV F DELL'ISTITUTO DI ISTRUZIONE SUPERIORE PARENTUCELLI-ARZELÀ DI SARZANA (SP)



Donna, ponte tra Innovazione e Tradizione

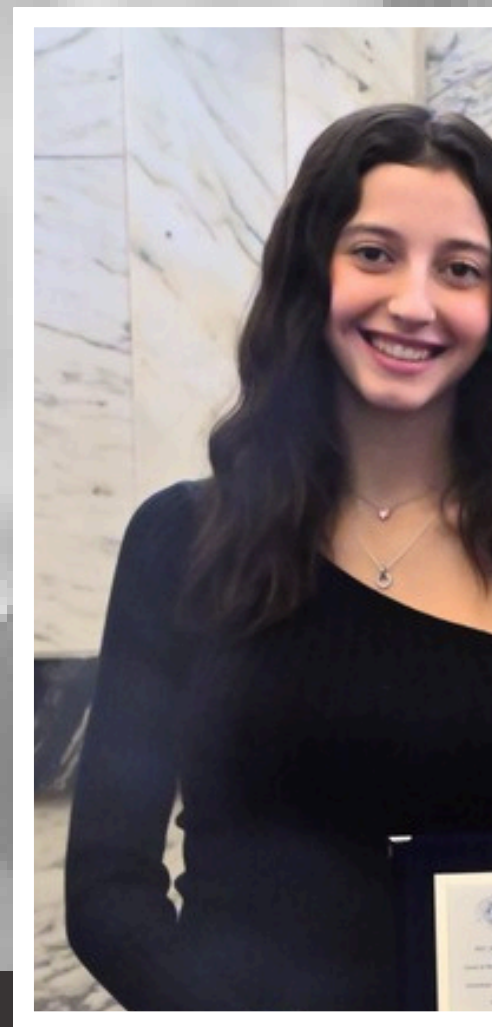

“Donna, ponte tra innovazione e tradizione”

I cambiamenti del lavoro e dell'agricoltura hanno aperto nuovi spazi e possibilità che vedono centrale il ruolo femminile. La donna rappresenta lo sviluppo agricolo: ancorata alla tradizione si pone come figura importante dell'innovazione e della tecnologia, come simbolo di un settore sempre aperto e progressista. La nostra foto vuole comunicare come le donne siano presenti nei grandi passi avanti dell'agricoltura, capaci di gestire l'azienda agricola in modo efficiente e sostenibile, dalle tecniche più tradizionali in campo fino all'applicazione del digitale nell'agricoltura 4.0.